Презентации, выставки, награды – в Городке состоялся XXX День белорусской письменности

В начале было Слово

В минувшие выходные Городок принял юбилейный, 30-й День белорусской письменности. В течение двух дней гости и местные жители ощутили радость праздника, насладились живым словом поэтов и прозаиков, погрузились в изучение связи печатного слова с историей и культурой белорусского народа.

Игорь Петришенко, Владимир Перцов и Игорь Брыло на юбилейном Дне белорусской письменности в Городке.

Праздник со смыслом

На торжественной церемонии открытия Дня белорусской письменности поздравительный адрес от Президента зачитал председатель оргкомитета по подготовке праздника, заместитель Премьер-министра Игорь Петришенко.

Популярность праздника с каждым годом растет, потому что он несет в себе глубокий духовный смысл и интеллектуальную составляющую, отметил **министр информации Владимир Перцов:**

— Очевидно, что праздники со смыслом сейчас становятся все более востребованы, перебивая исключительно развлекательные мероприятия. Яркий тому пример — День белорусской письменности. Кто-то немножко подустал от развлечений, кто-то хочет купить книгу, которую сложно найти в обычном магазине, посмотреть на любимых писателей и поэтов, встретиться на презентации, взять автограф. Мы прикладываем все усилия для того, чтобы этот праздник проходил интересно и со смыслом.

На празднике каждому нашлось занятие по душе.

Полюбившийся фестиваль слова стартовал в 1994-м в старейшем центре белорусского просвещения и книгопечатания — Полоцке. За всю историю существования побывал в различных городах и поселках страны, которые представили свои самые известные страницы белорусской литературы. Принять юбилейный День белорусской письменности выпала честь Городку.

— Это награда городу за то, что жители райцентра прославляют своего земляка, автора сатирической поэмы «Тарас на Парнасе» Константина Вереницына. Уже много лет в честь знаменитого поэта мы проводим фестиваль народного творчества, поэзии и фольклора «Городокский Парнас», который и стал основой для проведения Дня белорусской письменности в Городке, — сказала **местная поэтесса, прозаик, публицист, член союзов писателей России, Беларуси, Союзного государства Наталья Советная.**

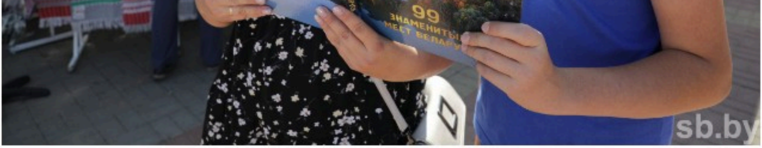

Фестивальный калейдоскоп

В небольшом райцентре Витебщины такое масштабное культурное событие проходит впервые. Целый год город готовился к юбилейному республиканскому празднику. За это время обновили объекты культуры и образования, социальной сферы и городской парк, который теперь именуется Вереницынский сквер. Среди новых скульптурных композиций есть «Дрэва беларускага пісьменства», сложенное из 19 книг ярких авторов Городокского района.

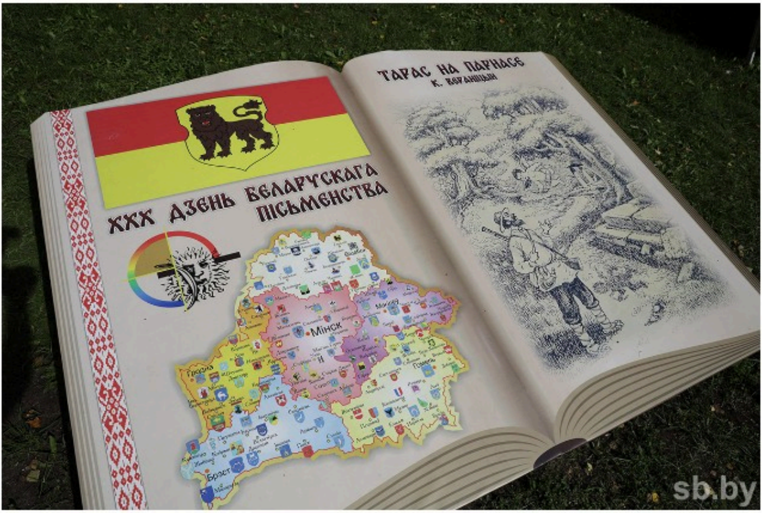

Два дня в Городке были наполнены яркими мероприятиями и эмоциями. Ценители слова изучали, приобретали литературу в тематических павильонах Фестиваля книги и прессы, участвовали в научно-практической конференции «Городокские чтения». Юные поэты читали свои стихи, маститые авторы презентовали увесистые издания.

Передвижные экспозиции привезли полоцкий Музей белорусского книгопечатания, Музей истории белорусской литературы, Национальная библиотека Беларуси, Белорусский государственный музей истории Великой Отечественной войны.

В Вереницынском сквере проходил фестиваль «Городокский Парнас». Викторины, конкурсы, квесты, мастер-классы предлагали на интерактивных площадках БРСМ, пионерской организации, Белорусского союза женщин, РОО «Белая Русь».
На стендах региональных СМИ можно было изучить хронологию Витебщины.

«Дарога да Святыняў»

Все 30 лет День белорусской письменности сопровождает научно-просветительская экспедиция «Дарога да Святыняў». Накануне праздника из алтаря главного храма страны выносят Благодатный Огонь от Гроба Господня в Иерусалиме, и паломники — ученые, писатели, деятели культуры, представители творческой интеллигенции — шествуют с огнем и путеводной иконой экспедиции чудотворной Загорье-Століовичской иконой Покрова Пресвятой Богородицы по городам и храмам до столицы республиканского праздника.

— Гэта экспедыцыя для мяне азначае адраджэнне нашага краю, з’яднанне,

абуджэнне народа да веры, гісторыі, бо гэта два стаўпы, на якіх захоўваецца наша будучыня, — подчеркнула **основательница экспедиции — поэтесса Нина Загорская, ныне монахиня Кира.**

В Городке паломники стали участниками праздничной службы в храме Святой Живоначальной Троицы, которую возглавил митрополит Вениамин. Патриарший Экзарх всея Беларуси напомнил, что слово, речь являются исключительным даром Божьим человеку, а первыми книгами на нашей земле были те, по которым проповедовалось назидательное слово Божие.

Отдать должное

Владыка Вениамин акцентировал, что предназначение Дня белорусской письменности — поддержать стремление общества к повышению образованности, а также отдать должное писателям, журналистам, издателям. Их труд на республиканском празднике оценили по достоинству. Наградили победителей Национальной литературной премии, республиканских конкурсов юных читателей «Жывая класіка», работ творческой молодежи «Золотое перо «Белой Руси» — 2023». Отмечены и журналисты — авторы публикаций на тему уборочной кампании этого года «Хвала рукам, что пахнут хлебом». Кстати, среди них — фотокорреспондент издательского дома «Беларусь сегодня» Алексей Бибиков, удостоенный диплома за лучший фотоматериал в республиканских печатных и сетевых СМИ.

ДЗЕНЬ
АРУСКАГА
МЕНСТВА
sb.by

Эстафету приняли Ивацевичи

На церемонии закрытия XXX Дня белорусской письменности председатель Городокского райисполкома Ирина Полякова передала вымпел-эстафету **председателю Ивацевичского районного Совета депутатов Брестской области Александру Сороке.**

— Мы сделаем все, чтобы так же достойно провести 31-й День белорусской письменности, — пообещал Александр Федорович.

Праздник в Городке собрал большое количество участников и гостей, в том числе представителей посольств России, Сирии, Палестины, Зимбабве, Азербайджана и Армении, и у всех остались самые приятные впечатления от юбилейного, 30-го Дня белорусской письменности.

Насыщенная программа способствовала хорошему настроению местных жителей и гостей.

— Очень красивый город, люди, — поделился **Чрезвычайный и Полномочный Посол Государства Палестина в Республике Беларусь Ахмед Мохаммед аль-Мадбух.** *— У нас в Палестине тоже есть подобные праздники — День арабской письменности и День культуры. Кстати, не во всех странах они отмечаются, поэтому Беларусь и Палестину можно отнести к редким странам, которые осознают ценность таких праздников. Они действительно очень важны, ведь дают возможность познакомиться с национальной культурой и традициями страны, глубже понять мировоззрение народа.*

Дипломат также сообщил, что приехал в Беларусь год назад и искренне восхищен, ведь здесь удалось сохранить все хорошее, что осталось от Советского Союза:

— Вы сохранили свою страну. Я считаю, что в этом заслуга прежде всего вашего Президента, который приложил огромные усилия к достижению этой цели. Вам можно только позавидовать, ведь в Беларуси есть бесплатные образование и медицина. Это немало стоит.

ЕБСКАЯ ВОБЛАСЦЬ: ВЕХІ ГІСТОРЫІ
ПОЛОЦКИЙ АЛЬБОМ
sb.by

Аналогичным мнением поделился **посол Сирии в Беларуси Мохаммад аль-Умрани**. Очень важно отмечать такой праздник, чтобы популяризировать свою культуру, демонстрировать важность национального языка, письменности и их роль в культурной жизни общества, уверен дипломат:

— Белорусская культура очень богатая. Необходимо сохранить все ее народные традиции. При этом считаю правильным проводить День белорусской письменности в малых городах. Это имеет для них огромное значение, дает толчок к развитию. На примере Городка видно, что проделана большая работа по подготовке города к проведению праздника.

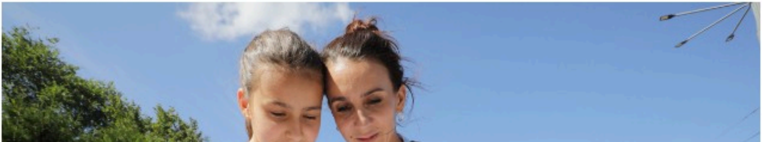

БОЛЬШАЯ ЭНЦИКЛОПЕДИЯ МАЛЕНЬКОГО ПРОФЕССОРА
Павел Гушинец
Павел Гушинец
Павел Гушинец
Ирина КАРИ
Владимир М
sb.by

ЕВФРОСИНИЯ ПОЛОЦКАЯ 1101–1173
КИРИЛА ТУРОВСКИЙ 1130–1182
ЯКУБ КОЛАС 1882–1956
ФРАНЦИСК СКОРИНА 1486–1551
ЯНКА КУПАЛА 1882–1942
СИМЕОН ПОЛОЦКИЙ 1629–1680
МАКСИМ БОГДАНОВИЧ 1891–1917
Ш Ч Ы Н А
sb.by

Рэспубліка
НаРодная газета
sb.by

LEGEND
sb.by

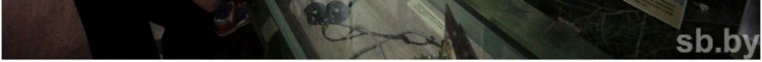
sb.by

Рэспубліка Беларусь
sb.by

Дзень беларускага пісьменства
Доўруш
2022
Нясв
1997
Рагачоў
2016
Гарадок
2023
Полацк
2003
Тураў
2004
Полацк
2017
sb.by

alimova@sb.by,

bogacheva@sb.by

Полная перепечатка текста и фотографий запрещена. Частичное цитирование разрешено при наличии гиперссылки.

Заметили ошибку? Пожалуйста, выделите её и нажмите Ctrl+Enter

ДЕНЬ БЕЛОРУССКОЙ ПИСЬМЕННОСТИ
ГОРОДОК

Елена Алимова
Ольга БОГАЧЕВА
Фото: Антон СТЕПАНИЩЕВ