Тематические выставки, квест, концерт и танцы. Второй день "Марафона единства" в Могилеве

БУДУЩЕЕ БЕЛАРУСИ в твоих РУКАХ
МАРАФОН ЕДИНСТВА
WWW.BELTA.BY

НОВОСТИ ТЕМЫ **"МАРАФОН ЕДИНСТВА" ПРОХОДИТ В БЕЛАРУСИ "**

Больше чем просто книги. Могилевская библиотека получила уникальный подарок на "Марафоне единства"

Исаченко на концерте "Время выбрало нас" рассказал, как белорусы строят свою страну

(ОБНОВЛЕНО 23:59)

23 ноября, Могилев /Корр. БЕЛТА/. Второй день республиканской общественно-культурной акции "Марафон единства" прошел 23 ноября в Могилеве, сообщает БЕЛТА.

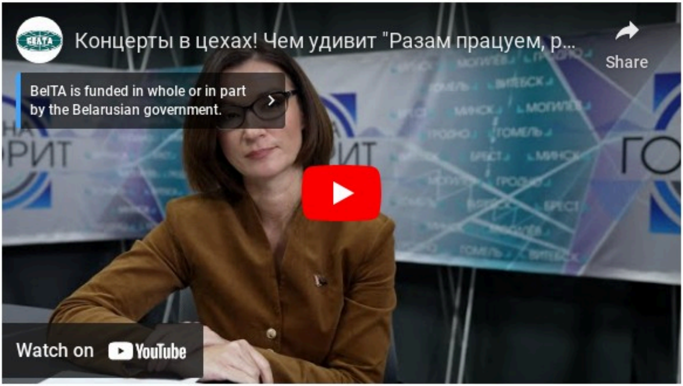
Концерты в цехах! Чем удивит "Разам працуем, р...
Share
BelTA is funded in whole or in part by the Belarusian government.
Watch on YouTube

Новые проекты стартуют на "Марафоне единства" в Могилеве

Целый ряд выставок продолжил свою работу. Жители и гости областного центра смогли посмотреть коллекцию уникальных раритетных плакатов из собрания Национальной библиотеки Беларуси под названием "Со знаком качества". Тематическую выставочную экспозицию "Беларусь. Взлет" впервые презентовало в Могилеве Белорусское телеграфное агентство - она разместилась в ТЦ "Атриум".

- Три рубля залога за ложку в столовой и поиски пододеяльников в магазинах. Могилев начала 90-х вспомнили на выставке "Беларусь. Взлет"
- "В 90-е ковры на стенах были признаком обеспеченности". Житель Черикова на выставке "Беларусь. Взлет" в Могилеве

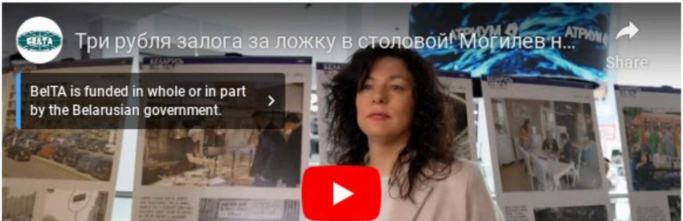
Три рубля залога за ложку в столовой! Могилев н...
Share
BelTA is funded in whole or in part by the Belarusian government.

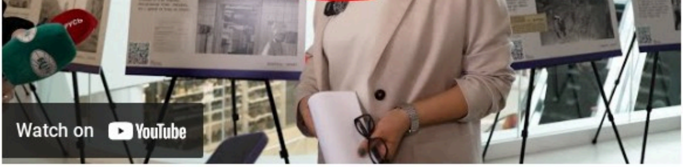
Watch on YouTube

7174
народная кухня
WWW.BELTA.BY

народная кухня
WWW.BELTA.BY

МАРАФОН
ЕДИНСТВА
ВРЕМЯ ВЫБРАЛО НАС
WWW.BELTA.BY

2024
30 ЛЕТ НАЗАД КОМПЬЮТЕРЫ
БЫЛИ ДАЛЕКО НЕ В КАЖДОЙ
ГОРОДСКОЙ ШКОЛЕ. ПОРОЙ
УЧИТЕЛЬ ВЫНУЖДЕН БЫЛ
РАССКАЗЫВАТЬ ДЕТЯМ ОБ
УСТРОЙСТВЕ ПК, РИСУЯ ЕГО
МЕЛОМ НА ДОСКЕ. СТРАНА
ОСТРО ОЩУЩАЛА НЕДОСТАТОК
СРЕДСТВ НА ЗАРПЛАТЫ
УЧИТЕЛЯМ И ТЕКУЩИЙ
РЕМОНТ В ШКОЛАХ.
WWW.BELTA.BY

WWW.BELTA.BY

кухня
АСІЛЬКІ
МАРАФОН ЕДИНСТВА

WWW.BELTA.BY

ХЛЕБ
ХЛЕБ • BREAD
Рожать или не рожать?
WWW.BELTA.BY

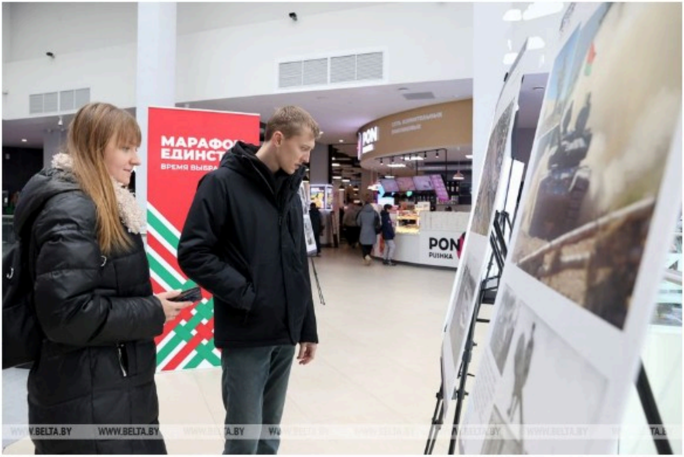
МАРАФО
ЕДИНСТ
ВРЕМЯ ВЫБРА
PON
PONCHIKI
WWW.BELTA.BY

WWW.BELTA.BY

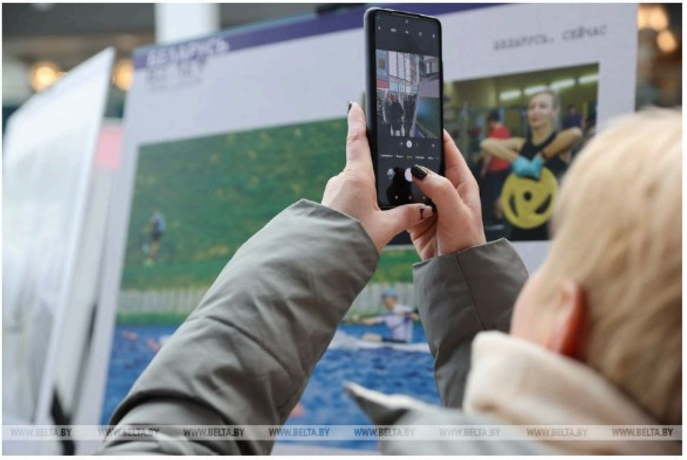

WWW.BELTA.BY

Какие необычные книги и издания в разные годы дарили Президенту нашей страны, продемонстрировала выставка Национальной библиотеки Беларуси "Книги в дар Президенту", которая была размещена в МГУ имени А.А.Кулешова. Узнать об истории Беларуси в годы Великой Отечественной войны и о том, как освобождали нашу страну от немецко-фашистских захватчиков, можно было на экспозиции Белорусского государственного музея истории Великой

Отечественной войны, подготовленной совместно с Могилевским областным краеведческим музеем имени Е.Р. Романова. Она была расположена в Могилевском областном художественном музее им. П.В. Масленикова. В Могилевском областном центре творчества развернулась интерактивная площадка Национального детского технопарка под названием "В будущее - вместе".

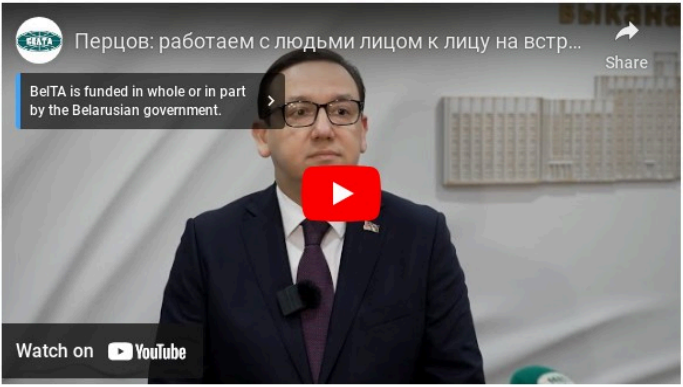
Перцов: работаем с людьми лицом к лицу на встр...
Share
BelTA is funded in whole or in part by the Belarusian government.
Watch on YouTube

- Новый проект "Моя жизнь. Мой путь. Мой Президент" стартовал на "Марафоне единства" в Могилеве
- "Разговор о пути нашей государственности". Гигин о проекте "Моя жизнь. Мой путь. Мой Президент"

Основной площадкой второго дня "Марафона единства" стал Ледовый дворец спорта. Здесь с 10.00 развернулась обширная и разнообразная торговля, где в тематических фуд-траках можно было угоститься самыми разными блюдами, в том числе национальными.

WWW.BELTA.BY WWW.BELTA.BY WWW.BELTA.BY WWW.BELTA.BY WWW.BELTA.BY WWW.BELTA.BY WWW.BELTA.BY WWW.BELTA.BY

WWW.BELTA.BY WWW.BELTA.BY WWW.BELTA.BY WWW.BELTA.BY WWW.BELTA.BY WWW.BELTA.BY WWW.BELTA.BY WWW.BELTA.BY

WWW.BELTA.BY

WWW.BELTA.BY

40×5.4
40×5.0
WWW.BELTA.BY

WWW.BELTA.BY

ЧАВУСЫ
ОАО «Чаусский
завод ЖБИ»
WWW.BELTA.BY

WWW.BELTA.BY

БЕЛАРУСЬ
WWW.BELTA.BY

WWW.BELTA.BY

МАРАФОН ЕДИНСТВА
WWW.BELTA.BY

WWW.BELTA.BY

Здесь же можно было познакомиться со всем рядом выпускаемых автомобилей GEELY и BELGEE. Чтобы лучше узнать историю нашей страны в годы Великой Отечественной войны, можно было посетить мобильную экспозицию Белорусского государственного музея истории Великой Отечественной войны.

WWW.BELTA.BY

АКВАСТИ
ОБОИ
WWW.BELTA.BY

- Какая энергетика появилась у "Марафона единства", рассказала Анна Лукашенко
- Гигин рассказал об уникальных экспонатах выставки "Книги в дар Президенту"
- "Звездный" состав, любимые хиты и новинки. Кто выступит на "Марафоне единства" в Могилеве

ОБОРОНА
ЕСТСКОЙ КРЕПОСТИ
WWW.BELTA.BY

ПОДПОЛЬНАЯ БОРЬБА
...РУСИ. 1941 – 1944 ГОДЫ
ОБОРОНА
...СКОЙ КРЕПОСТИ
WWW.BELTA.BY

WWW.BELTA.BY

В 11.00 начался городской квест "Это все мое родное". Перед зарегистрированными командами стояла серьезная задача - быстрее всех пройти и дать максимальное количество правильных ответов на 10 тематических станциях. Была возможность и заработать дополнительные баллы - для этого нужно было выполнить домашнее задание. Победители получили ценные подарки, а также билеты на концерт "Время выбрало нас".

Рекорд по количеству команд квеста "Это все мое родное" побит в Могилеве

ГОРОДСКОЙ
КВЕСТ
ЭТО ВСЁ МОЕ
РОДНОЕ
МАРАФОН ЕДИНСТВА
WWW.BELTA.BY

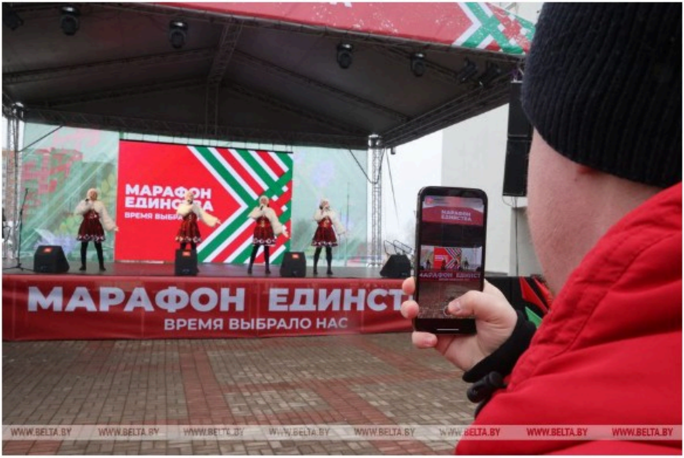
МАРАФОН ЕДИНСТВА
ВРЕМЯ ВЫБРАЛО НАС
МАРАФОН ЕДИНСТ
ВРЕМЯ ВЫБРАЛО НАС
WWW.BELTA.BY

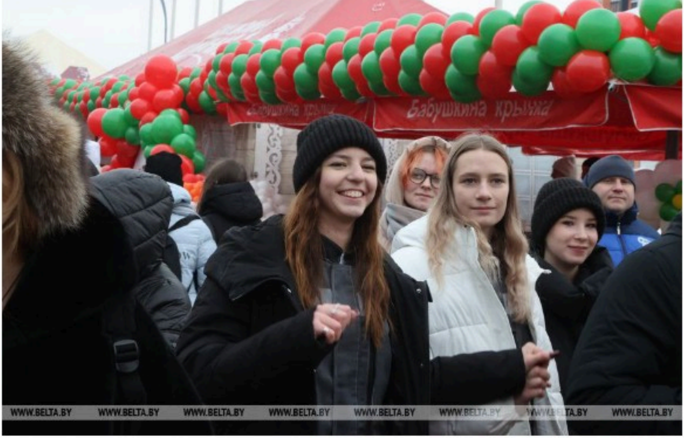
Бабушкина крынка
Бабушкина крынка
WWW.BELTA.BY

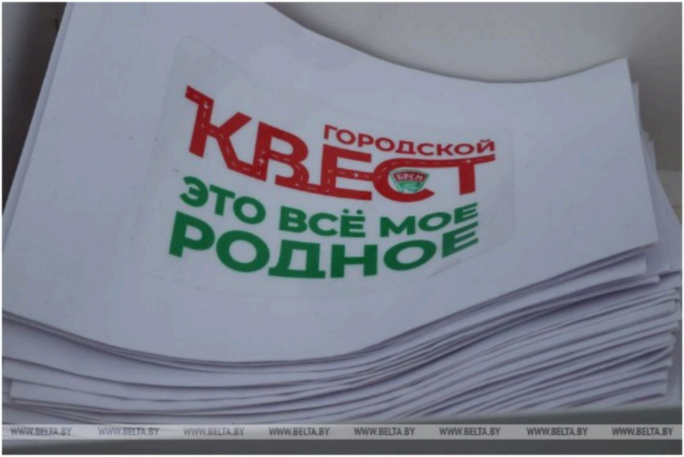
ГОРОДСКОЙ КВЕСТ
БРСМ
ЭТО ВСЁ МОЕ РОДНОЕ
WWW.BELTA.BY

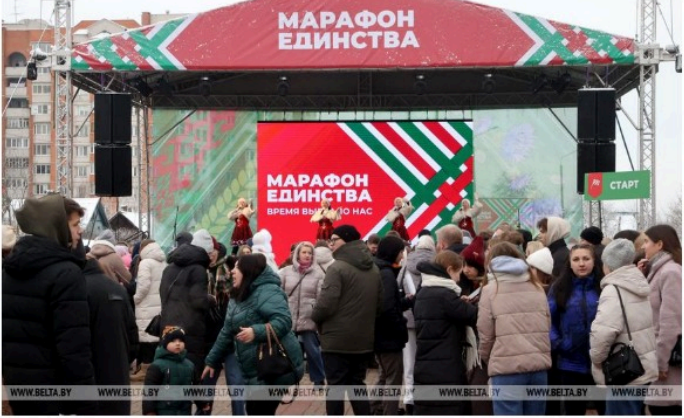
МАРАФОН ЕДИНСТВА
МАРАФОН ЕДИНСТВА
ВРЕМЯ ВЫБРАЛО НАС
СТАРТ
WWW.BELTA.BY

WWW.BELTA.BY

В фойе Ледового дворца спорта разместилась выставка БЕЛТА "Суверенная Беларусь", которая рассказывает о достижениях нашей страны за годы своего независимого существования. Еще одна экспозиция представила рисунки победителей областного этапа открытого конкурса рисунка учащихся начальных классов "Мы вместе".

БОЛЕЕ 800
НЕФТИ
WWW.BELTA.BY

СУВЕРЕННАЯ БЕЛАРУСЬ
УВЕРЕНЫ В БУДУЩЕМ ПОКОЛЕНИИ
ОКОЛО 800 ТЫСЯЧ МОЛОДЫХ ЛЮДЕЙ В СУВЕРЕННОЙ БЕЛАРУСИ ТРУДИЛИСЬ В СОСТАВЕ СТУДОТРЯДОВ
СУВЕРЕННАЯ БЕЛАРУСЬ
БОЛЕЕ 200
ПОКОЛЕНИИ
WWW.BELTA.BY

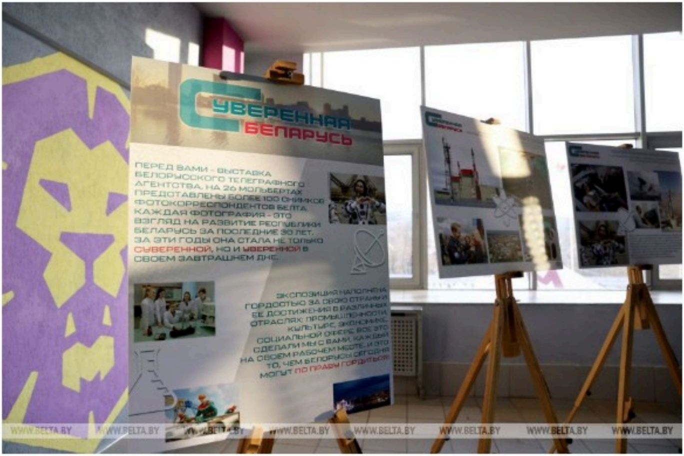
Суверенная
Беларусь

ПЕРЕД ВАМИ – ВЫСТАВКА БЕЛОРУССКОГО ТЕЛЕГРАФНОГО АГЕНТСТВА. НА 26 МОЛЬБЕРТАХ ПРЕДОСТАВЛЕНЫ БОЛЕЕ 100 СНИМКОВ ФОТОКОРРЕСПОНДЕНТОВ БЕЛТА. КАЖДАЯ ФОТОГРАФИЯ – ЭТО ВЗГЛЯД НА РАЗВИТИЕ РЕСПУБЛИКИ БЕЛАРУСЬ ЗА ПОСЛЕДНИЕ 30 ЛЕТ. ЗА ЭТИ ГОДЫ ОНА СТАЛА НЕ ТОЛЬКО СУВЕРЕННОЙ, НО И УВЕРЕННОЙ В СВОЕМ ЗАВТРАШНЕМ ДНЕ.

ЭКСПОЗИЦИЯ НАПОЛНЕНА ГОРДОСТЬЮ ЗА СВОЮ СТРАНУ И ЕЕ ДОСТИЖЕНИЯ В РАЗЛИЧНЫХ ОТРАСЛЯХ: ПРОМЫШЛЕННОСТИ, КУЛЬТУРЕ, ЭКОНОМИКЕ, СОЦИАЛЬНОЙ СФЕРЕ. ВСЕ ЭТО СДЕЛАЛИ МЫ С ВАМИ, КАЖДЫЙ НА СВОЕМ РАБОЧЕМ МЕСТЕ, И ЭТО ТО, ЧЕМ БЕЛОРУСЫ СЕГОДНЯ МОГУТ ПО ПРАВУ ГОРДИТЬСЯ!

WWW.BELTA.BY

Суверенная Беларусь

WWW.BELTA.BY

МАРАФОН ЕДИНСТВА
МОГИЛЕВСКАЯ ОБЛАСТЬ
Выставка творческих работ открытого конкурса рисунка учащихся начальных классов
«МЫ ВМЕСТЕ»
2024 год
I СТЕПЕНЬ
II СТЕПЕНЬ
III СТЕПЕНЬ

WWW.BELTA.BY WWW.BELTA.BY WWW.BELTA.BY WWW.BELTA.BY WWW.BELTA.BY WWW.BELTA.BY WWW.BELTA.BY WWW.BELTA.BY

МАРАФОН ЕДИНСТВА
МОГИЛЕВСКАЯ ОБЛАСТЬ
Выставка творческих работ открытого конкурса рисунка учащихся начальных классов
«МЫ ВМЕСТЕ»
2024 год

WWW.BELTA.BY WWW.BELTA.BY WWW.BELTA.BY WWW.BELTA.BY WWW.BELTA.BY WWW.BELTA.BY WWW.BELTA.BY WWW.BELTA.BY