В Национальной библиотеке Беларуси открылась выставка "Чехов. Искусство вдохновения"

WWW.BELTA.BY

30 января, Минск /Корр. БЕЛТА/. В Национальной библиотеке Беларуси состоялось торжественное открытие выставки "Чехов. Искусство вдохновения", приуроченной к 165-летию со дня рождения классика русской литературы Антона Чехова. Выставка знакомит с авторами разных поколений и творческих стилей, с художниками из Минска и других городов Беларуси, объединенными вниманием к творчеству писателя.-0-

WWW.BELTA.BY

WWW.BELTA.BY

WWW.BELTA.BY
Premium Active

WWW.BELTA.BY

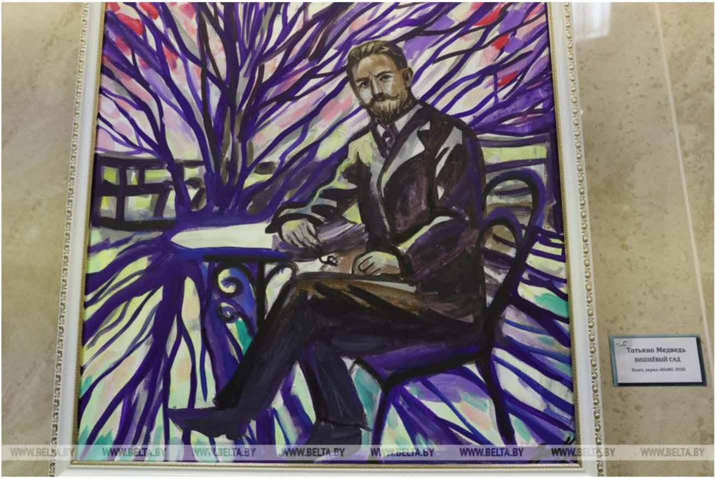
Татьяна Медведь
ВИШНЁВЫЙ САД
WWW.BELTA.BY

WWW.BELTA.BY

WWW.BELTA.BY

WWW.BELTA.BY

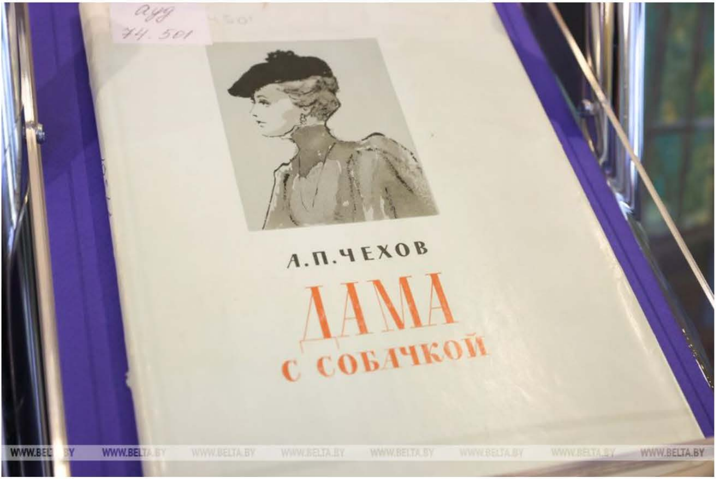
ауд
74.501
А.П.ЧЕХОВ
ДАМА
С СОБАЧКОЙ
WWW.BELTA.BY

WWW.BELTA.BY WWW.BELTA.BY WWW.BELTA.BY WWW.BELTA.BY WWW.BELTA.BY WWW.BELTA.BY WWW.BELTA.BY WWW.BELTA.BY

WWW.BELTA.BY WWW.BELTA.BY WWW.BELTA.BY WWW.BELTA.BY WWW.BELTA.BY WWW.BELTA.BY WWW.BELTA.BY WWW.BELTA.BY

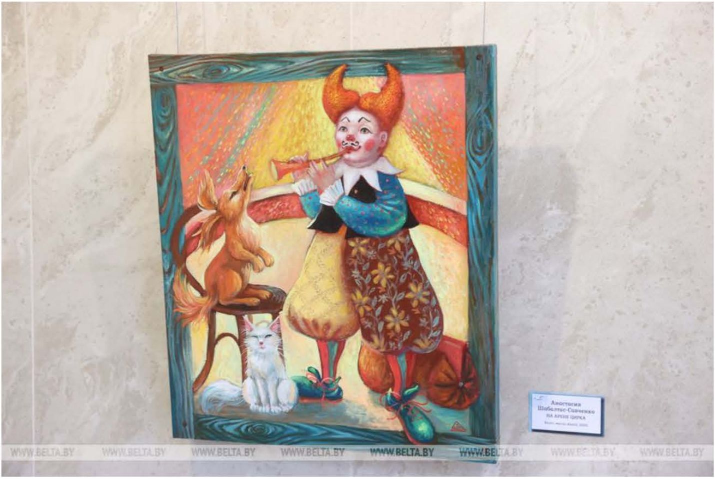
Анастасия
Шабалтас-Савченко
НА АРЕНЕ ЦИРКА

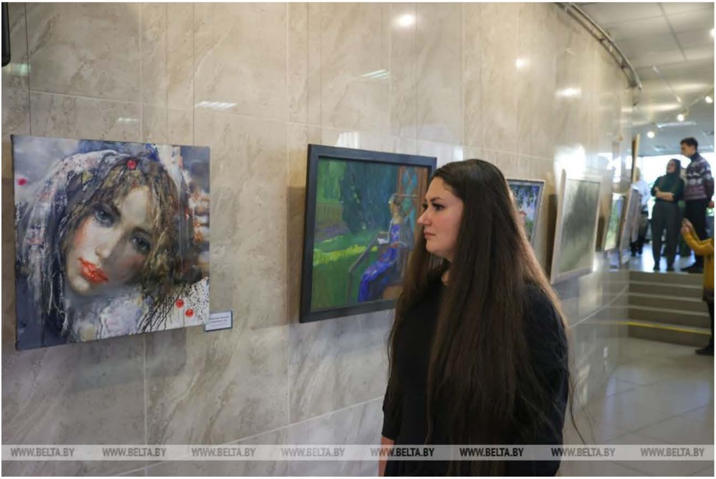

Фото Сергея Шелега