Гигин на "Марафоне единства": мы полны решимости сохранить мир и безопасность на своей земле

МАРАФОН ЕДИНСТВА
WWW.BELTA.BY

Вадим Гигин

НОВОСТИ ТЕМЫ **"МАРАФОН ЕДИНСТВА" ПРОХОДИТ В БЕЛАРУСИ "**

Пархомчик на "Марафоне единства": будущее Брестской области - в надежных руках, растет достойная смена

Ансамбль "Песняры": на "Марафоне единства" белорусы заряжены прекрасной идеей единства

21 декабря, Брест /Корр. БЕЛТА/. Белорусы полны решимости сохранить мир и безопасность на своей земле. Такое мнение высказал генеральный директор Национальной библиотеки Беларуси Вадим Гигин во время республиканской общественно-культурной акции "Марафон единства", передает корреспондент БЕЛТА.

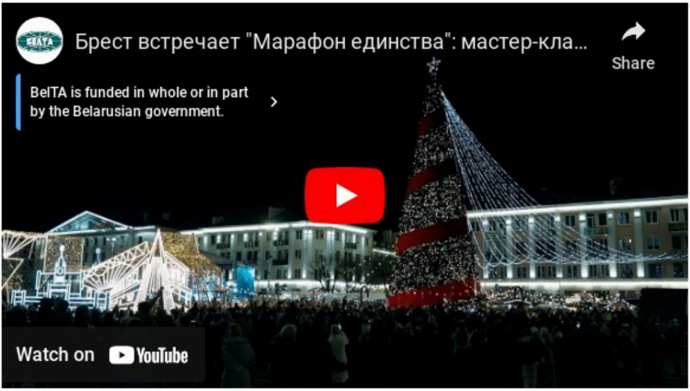
Брест встречает "Марафон единства": мастер-кла...
Share
BelTA is funded in whole or in part by the Belarusian government.
Watch on YouTube

Брест является западным форпостом Беларуси. Из-за своего географического положения город часто находился на пути войн и конфликтов. "А ведь сколько раз в истории брестскую землю пытались у нас отнять, поделить, разграбить. Только за XX столетие немцы войной дважды приходили сюда. Здесь орудовали пилсудчики, бродили озверелые бандеровцы. В 1921 году по Рижскому договору нашу страну разделили, разорвали по-живому. Брестчина, как и соседняя Гродненщина, почти на 20 лет оказалась под польской оккупацией", - напомнил Вадим Гигин.

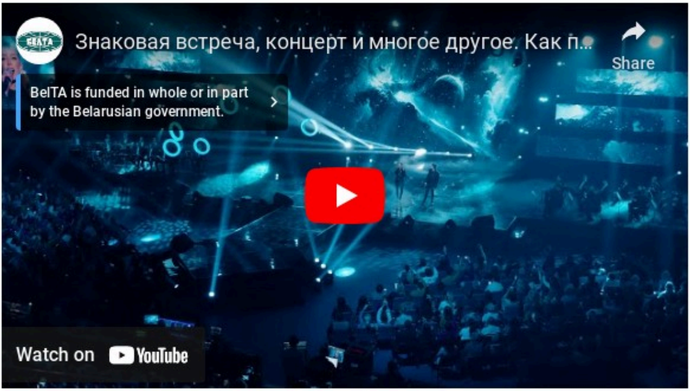
Знаковая встреча, концерт и многое другое. Как п...
Share
BelTA is funded in whole or in part by the Belarusian government.
Watch on YouTube

WWW.BELTA.BY

25
ВРЕМЯ
НАС
WWW.BELTA.BY

WWW.BELTA.BY

Он обратил внимание, как польские власти вели борьбу с несогласными. В 1934 году был создан концлагерь в Березе-Картузской. "Главной его целью было растоптать человеческую личность, сломить дух узников. Но у оккупантов ничего не вышло. Жители Западной Беларуси своей борьбой доказали, что белорусы - единый народ. Мы такими были, есть и останемся", - подчеркнул гендиректор Национальной библиотеки Беларуси.

Дали отпор белорусы и немецко-фашистским захватчикам. "Пусть помнят об этом те, кто сейчас алчно смотрит на нашу землю. Сунетесь - получите по зубам, костей не соберете. Мы верим в наших пограничников, в солдат и офицеров наших Вооруженных Сил. Мы верим в свой народ, в нашего Президента. Мы полны решимости сохранить мир и безопасность на своей земле. Залог тому - единство белорусского народа", - резюмировал Вадим Гигин.

Прямую трансляцию концерта "Время выбрало нас" смотрите на VIDEOBEL.BY.-0-

WWW.BELTA.BY

WWW.BELTA.BY

WWW.BELTA.BY WWW.BELTA.BY WWW.BELTA.BY WWW.BELTA.BY WWW.BELTA.BY WWW.BELTA.BY WWW.BELTA.BY WWW.BELTA.BY

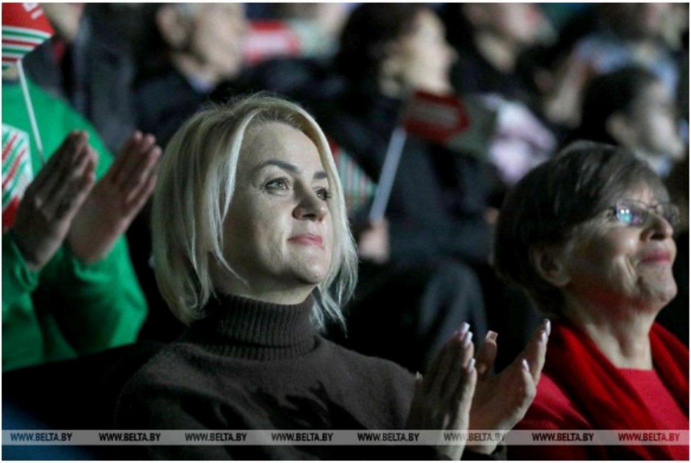

WWW.BELTA.BY WWW.BELTA.BY WWW.BELTA.BY WWW.BELTA.BY WWW.BELTA.BY WWW.BELTA.BY WWW.BELTA.BY WWW.BELTA.BY

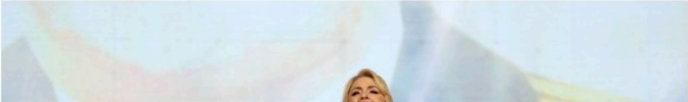

WWW.BELTA.BY

МАРАФОН ЕДИНСТВА
WWW.BELTA.BY

WWW.BELTA.BY

WWW.BELTA.BY

WWW.BELTA.BY

WWW.BELTA.BY WWW.BELTA.BY WWW.BELTA.BY WWW.BELTA.BY WWW.BELTA.BY WWW.BELTA.BY WWW.BELTA.BY WWW.BELTA.BY

WWW.BELTA.BY WWW.BELTA.BY WWW.BELTA.BY WWW.BELTA.BY WWW.BELTA.BY WWW.BELTA.BY WWW.BELTA.BY WWW.BELTA.BY

МАРАФОН ЕДИНСТВА
WWW.BELTA.BY

МАРАФОН ЕДИНСТВА
WWW.BELTA.BY

WWW.BELTA.BY

WWW.BELTA.BY

WWW.BELTA.BY WWW.BELTA.BY WWW.BELTA.BY WWW.BELTA.BY WWW.BELTA.BY WWW.BELTA.BY WWW.BELTA.BY

WWW.BELTA.BY WWW.BELTA.BY WWW.BELTA.BY WWW.BELTA.BY WWW.BELTA.BY WWW.BELTA.BY WWW.BELTA.BY WWW.BELTA.BY

WWW.BELTA.BY WWW.BELTA.BY WWW.BELTA.BY WWW.BELTA.BY WWW.BELTA.BY WWW.BELTA.BY WWW.BELTA.BY WWW.BELTA.BY

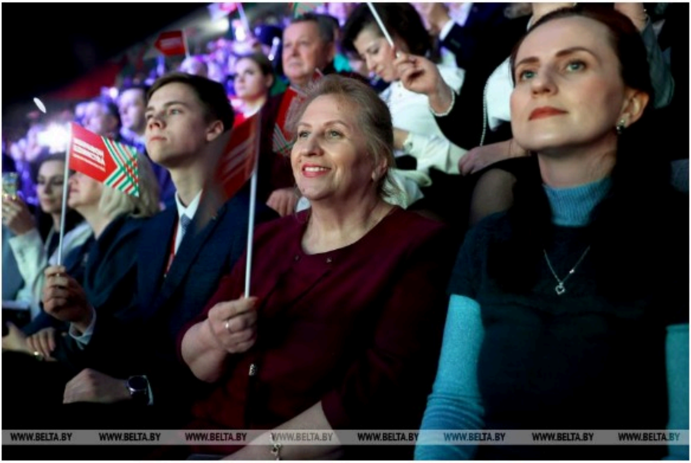
WWW.BELTA.BY WWW.BELTA.BY WWW.BELTA.BY WWW.BELTA.BY WWW.BELTA.BY WWW.BELTA.BY WWW.BELTA.BY WWW.BELTA.BY

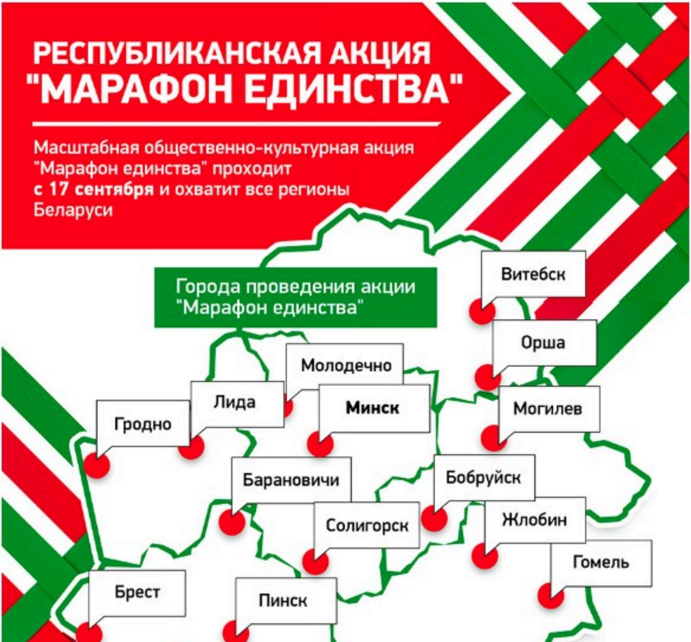

РЕСПУБЛИКАНСКАЯ АКЦИЯ "МАРАФОН ЕДИНСТВА"

Масштабная общественно-культурная акция "Марафон единства" проходит **с 17 сентября** и охватит все регионы Беларуси

Города проведения акции "Марафон единства"

Витебск
Орша
Молодечно
Лида
Минск
Могилев
Гродно
Барановичи
Бобруйск
Солигорск
Жлобин
Гомель
Брест
Пинск

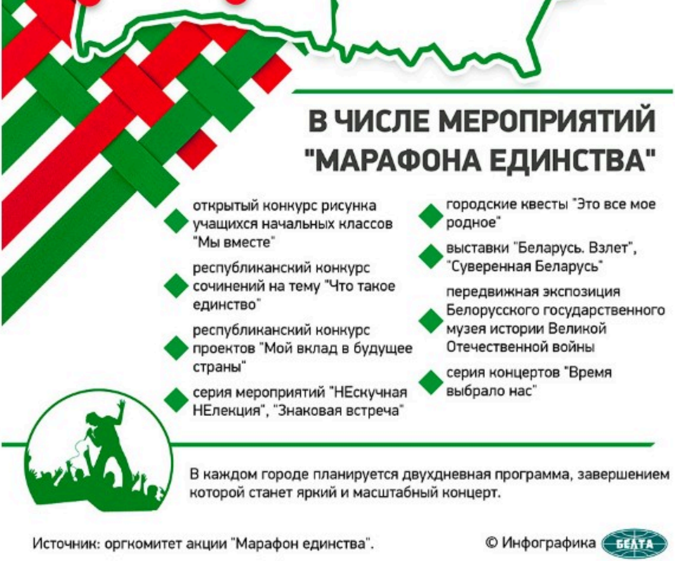

В ЧИСЛЕ МЕРОПРИЯТИЙ "МАРАФОНА ЕДИНСТВА"

- открытый конкурс рисунка учащихся начальных классов "Мы вместе"
- республиканский конкурс сочинений на тему "Что такое единство"
- республиканский конкурс проектов "Мой вклад в будущее страны"
- серия мероприятий "НЕскучная НЕлекция", "Знаковая встреча"
- городские квесты "Это все мое родное"
- выставки "Беларусь. Взлет", "Суверенная Беларусь"
- передвижная экспозиция Белорусского государственного музея истории Великой Отечественной войны
- серия концертов "Время выбрало нас"

В каждом городе планируется двухдневная программа, завершением которой станет яркий и масштабный концерт.

Источник: оргкомитет акции "Марафон единства".

© Инфографика БЕЛТА

Фото Татьяны Матусевич, Виолетты Южаковой