# Удивлять, знакомить, развлекать. Второй день "Марафона единства" в Пинске

БРСМ
WWW.BELTA.BY

НОВОСТИ ТЕМЫ **"МАРАФОН ЕДИНСТВА" ПРОХОДИТ В БЕЛАРУСИ "**

**"Приятно видеть на сцене и земляков, и звезд эстрады". Чем запомнился концерт "Время выбрало нас" в Пинске**

**Пархомчик на "Марафоне единства": перед Брестской областью стоят задачи хорошо сработать в 2025 году**

(ОБНОВЛЕНО 17:25)

9 ноября, Пинск /Корр. БЕЛТА/. "Марафон единства" 9 ноября открыл программу второго дня в Пинске, сообщает БЕЛТА со ссылкой на организаторов.

"Марафон единства" прибыл в Пинск. Программа наполнена драйвом, запоминающимися встречами и полесским колоритом

Удивлять, знакомить и развлекать республиканская общественно-культурная акция "Марафон единства" будет до самого вечера. Одной из точек притяжения стала площадка перед ледовой ареной. Активности там начались с 10.00. Фуд-траки хлебосольно угощают, свои услуги предлагают розничная торговля и пункты общественного питания, в том числе представлены ведущие предприятия Брестской области. Для посетителей открыта передвижная экспозиция Белорусского государственного музея истории Великой Отечественной войны.

"Атмосфера на 10 баллов". Пинчане и гости города поделились впечатлениями о "Марафоне единства"

WWW.BELTA.BY

85 лет
#1регион
WWW.BELTA.BY

FACTORSPORT
25
WWW.BELTA.BY

БЕЛАРУСЬ
WWW.BELTA.BY

БелДраник
АСКИ
WWW.BELTA.BY

WWW.BELTA.BY

WWW.BELTA.BY

В полдень перед ледовой ареной собрал участников городской квест "Это все мое родное" от БРСМ. Командам предлагалось заранее зарегистрироваться и выполнить домашнее задание. Ребятам нужно было сделать фото своей команды на фоне Музея Белорусского Полесья и снять небольшой ролик с признанием в любви Пинску на фоне железнодорожного вокзала. На основной локации для участников подготовили десять станций. Вопросы, например, касаются истории Беларуси и Пинска, интересных фактов о стране, о знаменитых людях, достижениях. Победителям обещают призы, а также пригласительные билеты на концерт "Время выбрало нас!".

Рекордное число команд зарегистрировалось на городской квест "Это все мое родное" в Пинске

WWW.BELTA.BY
КВЕСТ
РОДНОЕ

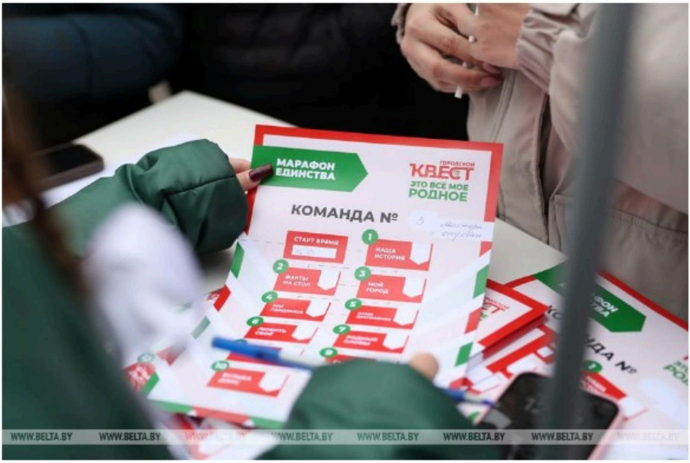
МАРАФОН ЕДИНСТВА
ГОРОДСКОЙ КВЕСТ
ЭТО ВСЁ МОЕ РОДНОЕ
КОМАНДА №
СТАРТ ВРЕМЯ
1 НАША ИСТОРИЯ
2 ФАКТЫ НА СТОЛ
3 МОЙ ГОРОД
4 МЫ ГОРДИМСЯ
5
6 ЛЮБИТЬ СВОЁ
7 РОДНЫЕ СЛОВА
9
10
WWW.BELTA.BY

WWW.BELTA.BY WWW.BELTA.BY WWW.BELTA.BY WWW.BELTA.BY WWW.BELTA.BY WWW.BELTA.BY WWW.BELTA.BY WWW.BELTA.BY

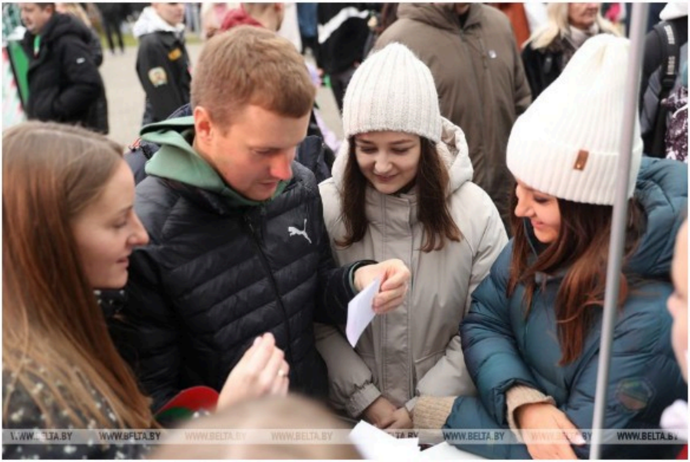

WWW.BELTA.BY WWW.BELTA.BY WWW.BELTA.BY WWW.BELTA.BY WWW.BELTA.BY WWW.BELTA.BY WWW.BELTA.BY WWW.BELTA.BY

КВЕСТ
КОМАНДА №

WWW.BELTA.BY

WWW.BELTA.BY

Железнодорожный вокзал 9 ноября стал местом "Знаковой встречи". Этот проект "Марафона единства" предполагает общение в непринужденной обстановке с известными людьми. У пинчан - большой эксклюзив. Они смогли задать свои вопросы представителям команды "МАЗ-СПОРТавто: капитану команды Сергею Вязовичу и пилоту Павлу Мурылеву. Открыты были к общению генеральный директор Национальной библиотеки Беларуси Вадим Гигин и популярный радиоведущий Вадим Шепет. Тема встречи драйвовая - мировые гонки с белорусским характером. С 13.00 до 19.00 на площадке перед ледовой ареной представится возможность поближе рассмотреть гоночный автомобиль МАЗ и пообщаться с командой "МАЗ-СПОРТавто".

- Познакомить пинчан с легендарным МАЗом и экипажем команды. Вязович о "Знаковой встрече" в Пинске
- Гигин о "Знаковой встрече" в Пинске: хотим передать участникам командный дух наших спортсменов
- Как попасть в "МАЗ-СПОРТавто" и что ощущает пилот во время заезда? Подробности "Знаковой встречи" в Пинске

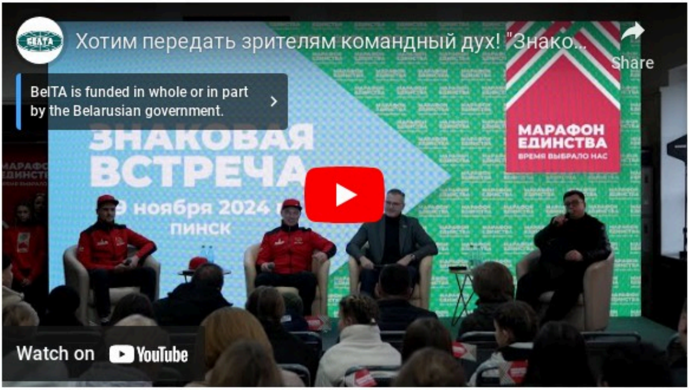

Хотим передать зрителям командный дух! "Знако...

BelTA is funded in whole or in part by the Belarusian government.

BELTA
Share
ЗНАКОВАЯ ВСТРЕЧА
9 ноября 2024 г.
ПИНСК
МАРАФОН ЕДИНСТВА
ВРЕМЯ ВЫБРАЛО НАС
Watch on YouTube

WWW.BELTA.BY

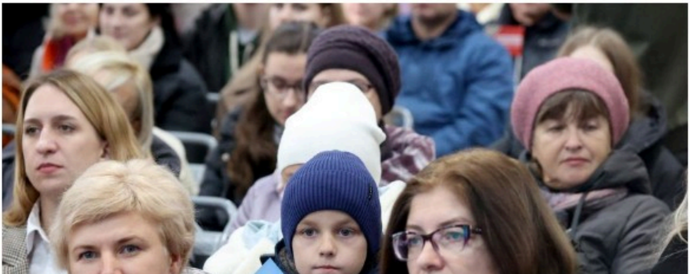

МАРАФОН
ЕДИНСТВА
WWW.BELTA.BY

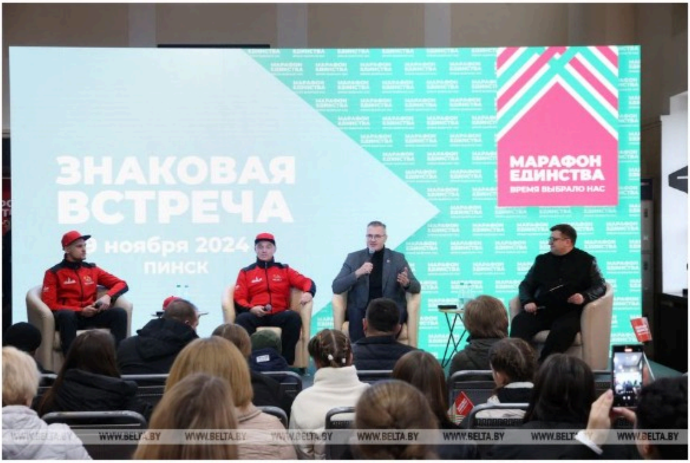
ЗНАКОВАЯ
ВСТРЕЧА
9 ноября 2024
ПИНСК
МАРАФОН
ЕДИНСТВА
ВРЕМЯ ВЫБРАЛО НАС
WWW.BELTA.BY

МАРАФОН
ЕДИНСТВА
ВРЕМЯ ВЫБРАЛО НАС
WWW.BELTA.BY

МАРАФОН ЕДИНСТВА
BELARUS
WWW.BELTA.BY

МАРАФОН
ЕДИНСТВА
ВРЕМЯ ВЫБРАЛО НАС
MAZ
BELARUS
WWW.BELTA.BY

ЧНЫ ВАКЗАЛ
maz.by
512
АР 0303-7
WWW.BELTA.BY WWW.BELTA.BY WWW.BELTA.BY WWW.BELTA.BY WWW.BELTA.BY WWW.BELTA.BY WWW.BELTA.BY WWW.BELTA.BY

WWW.BELTA.BY WWW.BELTA.BY WWW.BELTA.BY WWW.BELTA.BY WWW.BELTA.BY WWW.BELTA.BY WWW.BELTA.BY WWW.BELTA.BY

МИНСКИЙ АВТОМОБИЛЬ

МАЗ СПОРТАВТО
WWW.BELTA.BY

МАЗ СПОРТАВТО
БААЗ
WWW.BELTA.BY

512
MOTUL
maz.by
МАЗ

АР 0303-7
WWW.BELTA.BY

Еще долгое время напоминать Пинску о марафоне будет арт-объект "Будущее Беларуси в твоих руках", который наполнен глубоким смыслом.

Подарок с глубоким смыслом. Мурал "Будущее Беларуси в твоих руках" появился в Пинске

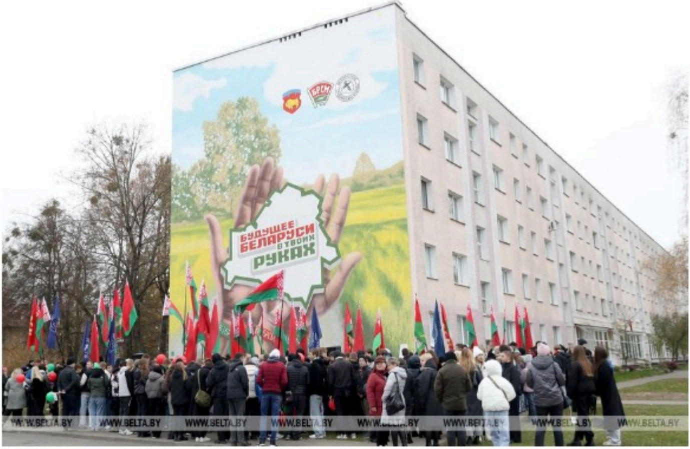
БРСМ
БУДУЩЕЕ БЕЛАРУСИ В ТВОИХ РУКАХ
WWW.BELTA.BY

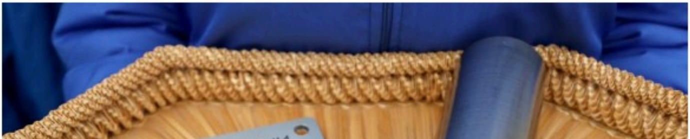

КАПСУЛА ВРЕМЕНИ
2024 - 2047 гг.
заложена 09.11.2024
в рамках
республиканской акции
«Марафон единства»
WWW.BELTA.BY

БУДУЩЕЕ БЕЛАРУСИ В ТВОИХ РУКАХ
БРСМ
WWW.BELTA.BY

БЕЛТА привезла в город на Пине две своих экспозиции. На железнодорожном вокзале можно увидеть выставку "Беларусь. Взлет", которая отражает путь нашей страны. А в здании ледовой арены развернулась экспозиция "Суверенная Беларусь". Она наглядно показывает достижения республики в политической, общественной, экономической сферах.

"Сдать 900 кг мяса, чтобы купить телевизор". Акулович об отражении девяностых в уникальных плакатах выставки "Беларусь. Взлет"

"Ваша очередь подойдет лет через 40!" Выставку ...
Share
BelTA is funded in whole or in part by the Belarusian government.
МАРАФОН ЕДИНСТВА
ВРЕМЯ ВЫБРАЛО НАС
Watch on YouTube

БЕЛАРУСЬ ВЗЛЕТ 1994 2024
ХЛЕБ
ХЛЕБ · BREAD
WWW.BELTA.BY

МАРАФОН ЕДИНСТВА
ВРЕМЯ ВЫБРАЛО НАС
WWW.BELTA.BY

МАРАФОН ЕДИНСТВА
WWW.BELTA.BY