Выставки, интерактивы, презентации. Гид по локациям Дня белорусской письменности в Ивацевичах

WWW.BELTA.BY
Беларусь памятае

НОВОСТИ ТЕМЫ **"РЕПОРТАЖ"**

Старшеклассница о школьной форме: это дисциплина и первый шаг к деловой карьере

Профессия по наследству. Как освоился на рабочем месте молодой рентгеноэндоваскулярный хирург из Гомеля

День белорусской письменности ежегодно проводится в первое воскресенье сентября. В этом году праздник принимают Ивацевичи в Брестской области. Знакомство гостей с авторами и их новыми произведениями, экспозиции на различные темы, кинотеатр под открытым небом - все это и многое другое ожидало гостей праздника. Подробности в материале корреспондентов БЕЛТА.

XXXI День белорусской письменности принимают Ивацевичи

Основные праздничные локации разместились по обе стороны главной дороги города - улицы Ленина. Организаторы мероприятия приготовили для посетителей множество тематических экспозиций, презентаций и интерактивных площадок.

- Уникальную историческую экспозицию представили в павильоне БЕЛТА в Ивацевичах
- "Старались все". Жители Ивацевичей рассказали, как город расцвел ко Дню письменности
- Карлюкевич: издателям и читателям интересны писатели, творчество которых соответствует времени

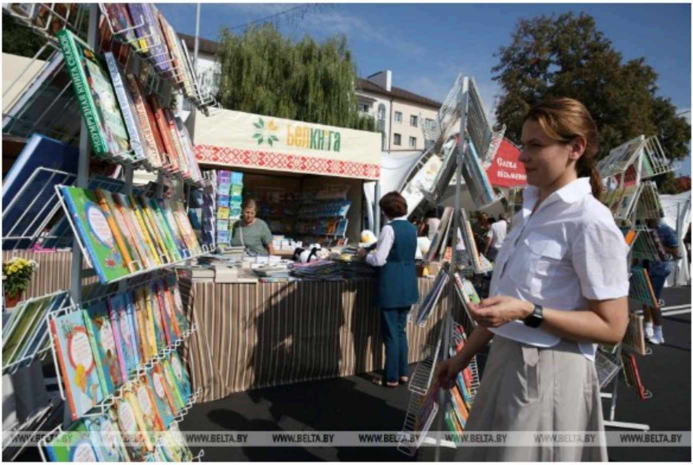
Белкніга
Слова пісьмен
WWW.BELTA.BY

Г. БАРАНАВІЧЫ
ЛІТАРАТУРНЫ РАЗДЗЕЛ
РАЗДЗЕЛ

WWW.BELTA.BY

Белкніга
ПІШЫ, ЧЫТАЙ!
ПІШЫ, ЧЫТАЙ!
ПІШЫ, ЧЫТАЙ!
АТЛАС
WWW.BELTA.BY

…імля любові нашай —
Берасцейшчына
WWW.BELTA.BY

Галоўны скарб
"Ваўкавыскага веснiка" –
людзi
WWW.BELTA.BY

В центре праздника расположились павильоны "Белкниги", "Белсаюздрука" и "Белпочты", посвященные прошлому, настоящему и будущему Беларуси. Экспозиция "Беларусь памятае" посвящена 80-летию освобождения Беларуси от немецко-фашистских захватчиков. Площадка "Беларусь сучасная", организованная совместно с Президентской библиотекой Беларуси и Национальной библиотекой Беларуси, посвящена 30-летию Конституции и 30-летию института президентства в Беларуси.

Зроблена ў Беларусі

WWW.BELTA.BY

Фестываль
кнігі і прэсы
WWW.BELTA.BY

Современная Беларусь отражена на выставке "Зроблена ў Беларусі", посвященной Году качества. Современности также посвящена площадка "Слова пісьменніка", где издательства и авторы, члены "Союза писателей", могли презентовать свои новые книги.

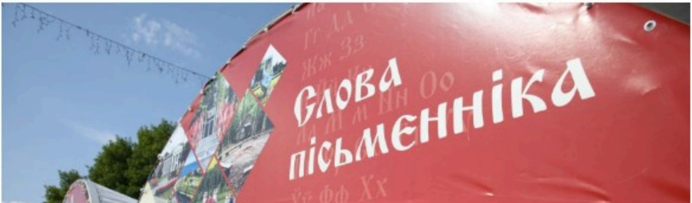
Слова
пісьменніка

WWW.BELTA.BY

WWW.BELTA.BY

Неподалеку от этих площадок расположился и павильон БЕЛТА. На выставке информационного агентства представлена уникальная историческая экспозиция находок, сделанных бойцами 52-го отдельного специализированного поискового батальона Министерства обороны Беларуси при раскопках. Во время работы павильона белорусский силач Вячеслав Хоронеко выступил с мастер-классом по гиревому спорту. Он выполнил жим гири весом 24 кг по 80 раз каждой рукой за 136 сек. После каждый желающий мог попробовать жим гири весом 16 кг. Также в павильоне БЕЛТА состоялись встречи с белорусской детской писательницей Екатериной Хадасевич-Лисовой и певцом и композитором Валерием Шматом.

Гиревик Вячеслав Хоронеко провел мастер-класс в павильоне БЕЛТА в Ивацевичах

WWW.BELTA.BY

Здравствуй дорогой Володя
Шлю горячий братский привет
и поздравляю тебя с всенарод-
ным праздником - 9 мая - Днем
победы
Нет слов, чтобы передать тебе
свою радость в связи с объявле-
нием окончания войны.
Позади остались тяжелые дни
путь - от
Берлина.
в этом прок-
город.
осталось от
и улиц.
немцы
начали и
пойдет
WWW.BELTA.BY

80 лет
освобождения
Беларуси
WWW.BELTA.BY WWW.BELTA.BY WWW.BELTA.BY WWW.BELTA.BY WWW.BELTA.BY WWW.BELTA.BY WWW.BELTA.BY WWW.BELTA.BY

WWW.BELTA.BY WWW.BELTA.BY WWW.BELTA.BY WWW.BELTA.BY WWW.BELTA.BY WWW.BELTA.BY WWW.BELTA.BY WWW.BELTA.BY

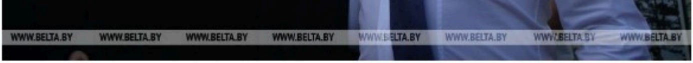
WWW.BELTA.BY WWW.BELTA.BY WWW.BELTA.BY WWW.BELTA.BY WWW.BELTA.BY WWW.BELTA.BY WWW.BELTA.BY WWW.BELTA.BY

WWW.BELTA.BY WWW.BELTA.BY WWW.BELTA.BY WWW.BELTA.BY WWW.BELTA.BY WWW.BELTA.BY WWW.BELTA.BY WWW.BELTA.BY

WWW.BELTA.BY WWW.BELTA.BY WWW.BELTA.BY

На празднике представлено много павильонов, посвященных литературе. Посетители могли приобрести книгу по душе, а также узнать чуть больше про авторов произведений, ставших классикой. Например, на празднике работала выставка "С Купалой в сердце", подготовленная Государственным литературным музеем Янки Купалы и посвященная вехам жизни и творчества мастера.

Кроме того, ко Дню белорусской письменности подготовились региональные средства массовой информации. Они рассказывали гостям праздника о своей работе, проводили интерактивы и викторины, по результатам которых участники получали памятные призы.

Свои павильоны также подготовили музеи, издательства, предприятия и общественные организации со всей страны. Также на празднике работает множество интерактивных площадок и фотозон.

WWW.BELTA.BY

WWW.BELTA.BY

Отдельный интерес у посетителей вызвала экспозиция работ почетного гражданина Ивацевичского района Анатолия Голушко, подготовленная "Ивацевичским вестником". На выставке представлены картины и стихи автора, который с 18 лет был прикован к постели после перелома шейного позвонка. Свои работы он писал, держа кисть в зубах. Даже при столь тяжелых обстоятельствах Анатолий Голушко находил в себе силы творить. Его картины пронизаны непередаваемым светом. Такими же получились и его стихи. В них он раскрывал с неожиданных сторон самые простые вещи.

WWW.BELTA.BY

QRbox
ОТПРАВЛЯЙТЕ В ТРИ ШАГА:
ПЕРЕСЫЛАЙТЕ ЗАКАЗНЫЕ И ПРОСТЫЕ ПИСЬМА В ЭЛЕКТРОННОЙ ФОРМЕ
WWW.BELTA.BY

ДЗЕНЬ БЕЛАРУСКАГА ПІСЬМЕНСТВА
WWW.BELTA.BY

В Ивацевичах при подготовке ко Дню белорусской письменности отремонтировали многие объекты, навели лоск в центральной части города. "Конечно, город изменился. Все лето работа кипела. Все красиво, аккуратно. Старались и жители, и работники. В первую очередь радостно за школу №1, там стадион, спортивный зал преобразились. В больнице - тоже молодцы, постарались. У нас будет компьютерный томограф, не нужно будет никуда ехать, все будет на месте. В общем, мы довольны", - рассказала местная жительница Наталья Хованская.

WWW.BELTA.BY

Якуб Колас
Ніякае багацце людзей не бывае даражэйшым за іх родную мову.
Піліп Пестрак
Прыгажосць – мая філасофія, і любоў да людзей!
духу
WWW.BELTA.BY

Яркие впечатления подарила гостям выставка работ мастеров народного творчества. Ремесленники создавали из соломы, ткани, глины, железа и других материалов декоративные объекты, поражающие изящностью и красотой. Например, работы Вадима Гречного выполнены из железа. Из кусков металла разной толщины он делает очень детализированные искусственные цветы. Мастер признается, что сырье для своего творчества либо покупает, либо использует вторичные материалы, например, достает из цементных блоков разрушенных построек.

На площадке "Беларусьфильма" вниманию зрителей представили предпремьерный показ фильма "Культурный код", в котором смешаны приемы игрового и документального кино. У посетителей также была возможность пообщаться с авторами фильма.

ДОМ
КУЛЬТУРЫ
ПРИКАЗАНО ЖИТЬ

WWW.BELTA.BY

На празднике работал и кинотеатр под открытым небом. Гостям продемонстрировали документальный фильм "Приказано жить" - совместный проект Ивацевичского района и Пензенской области России. На этой площадке также показали давно известный зрителю фильм "Брестская крепость". Особенностью показа стала возможность пообщаться с автором идеи картины, генеральным продюсером, кинорежиссером, актером, народным артистом России Игорем Угольниковым.

Уставшие от активностей и хождения по павильонам гости праздника могли отдохнуть и перекусить в одной из расположенных рядом торговых точек, в которых торговали освежающими в жаркую погоду напитками и разнообразной едой.

Особую, праздничную атмосферу в Ивацевичах в этот день помогали создавать музыкальные коллективы.

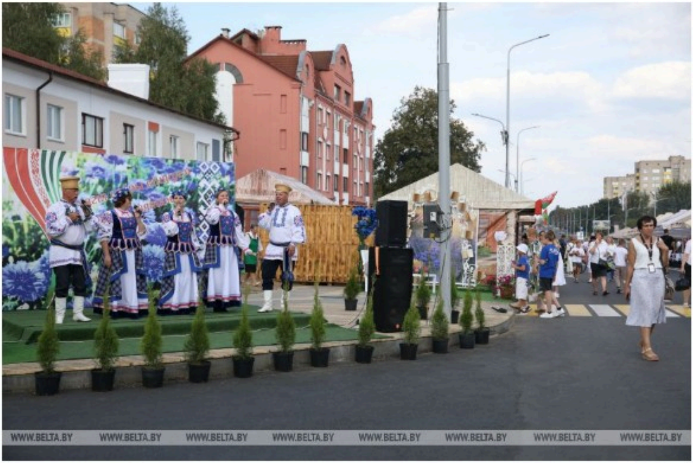

Программа Дня белорусской письменности насыщенная и разнообразная, развлечения предложены на любой возраст и вкус. "Очень приятно, что в городе такое событие. Мы вчера немного посмотрели репетицию - до мурашек. Конечно, приятно, красиво, в городе порядок. И детям интересно, и, думаю, людям любого возраста. Круто, почаще бы что-то такое проходило", - отметила участница праздника Анна Калинкович.

WWW.BELTA.BY

WWW.BELTA.BY

Фото Надежды КОСТЕЦКОЙ

БЕЛТА.-0-